

# Bat " Jc2" "LES PINS"

## REZ DE CHAUSSEE

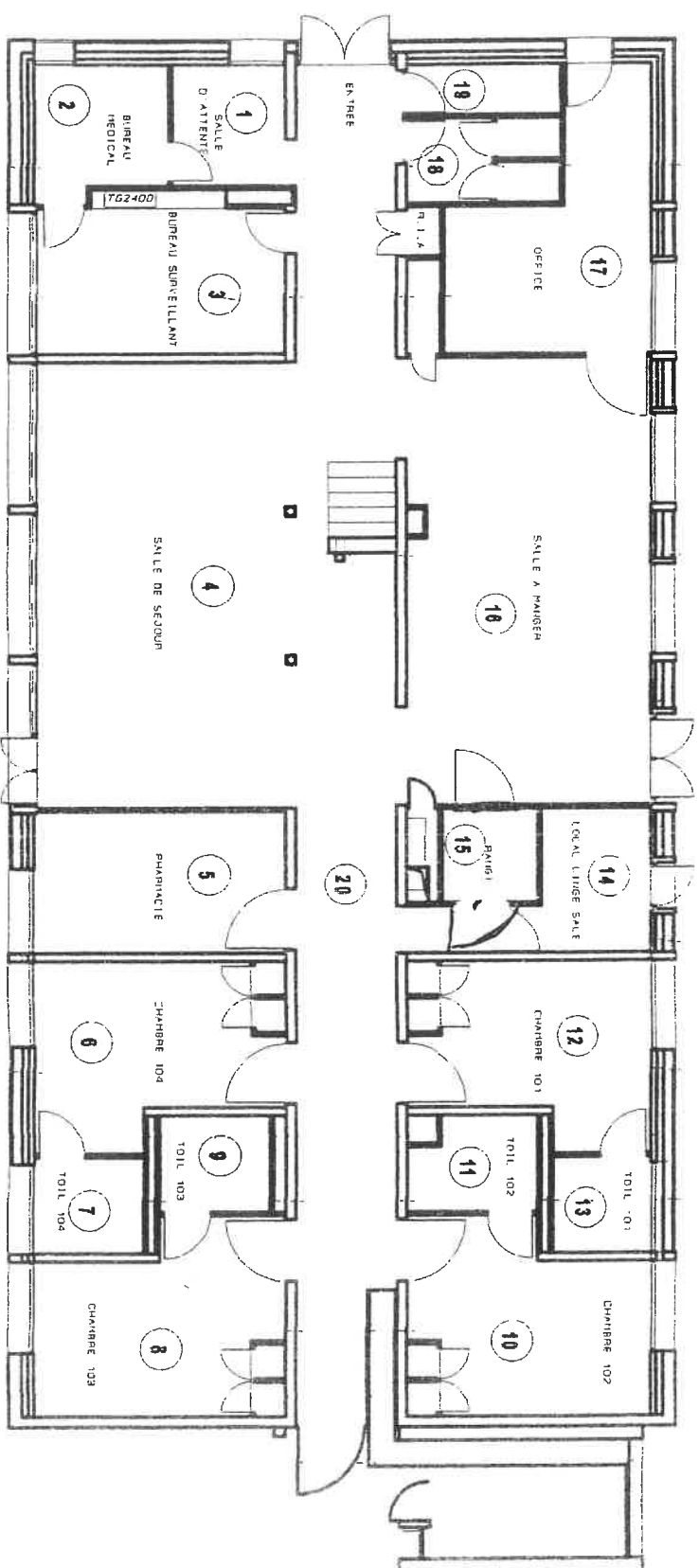

# Bat " Jc2"

## "LES PINS"

### ETAGE

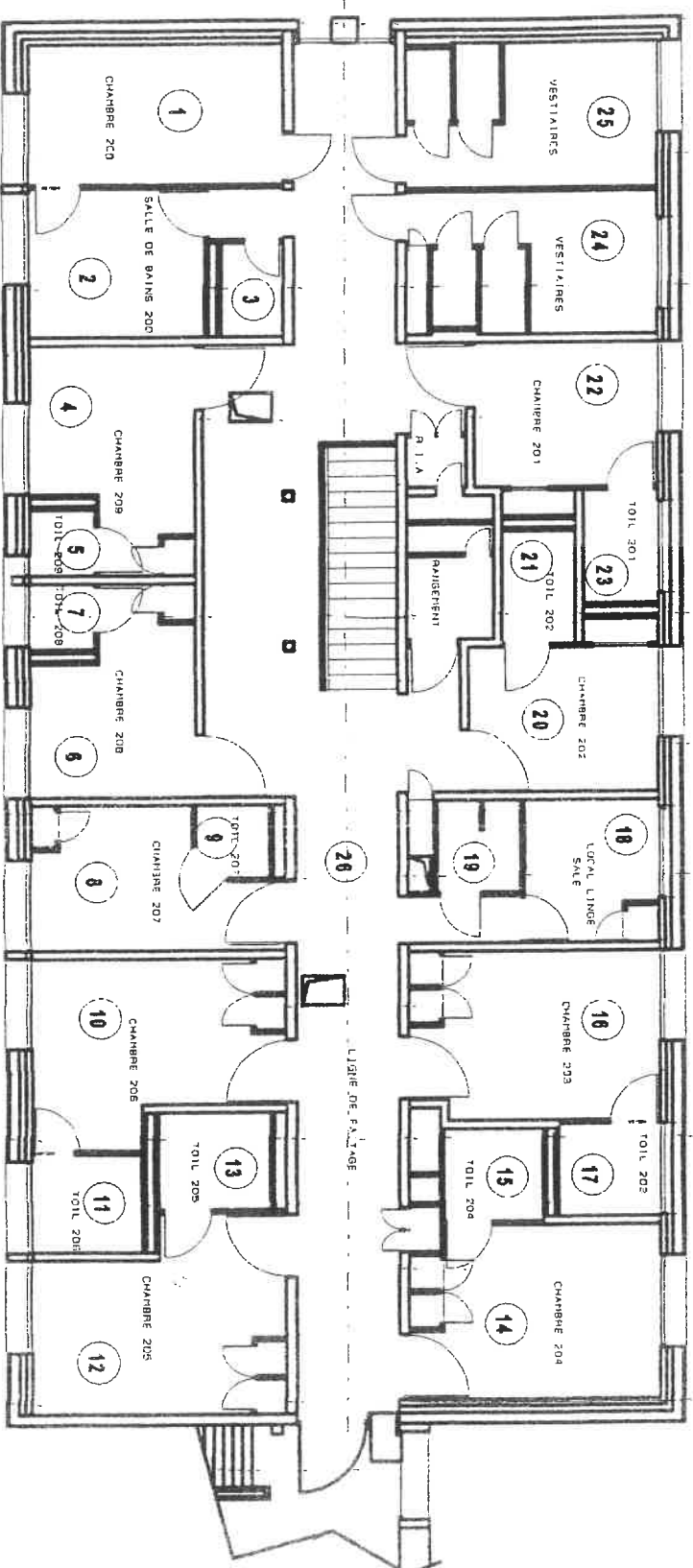

# **RAPPORT DE REPERAGE DES PRODUITS ET MATERIAUX CONTENANT DE L'AMIANTE** **Constat avant vente – Constitution dossier technique amiante**

Rapport N° : 1314120  
 Date : juin / juillet 2003

Page 127/128

**IMMEUBLE : LES PINS – JC 2**

Niveau	Localisation	Parois verticales intérieures et enduits				Planchers, plafonds et faux-plafonds				Conduits, canalisations et équipements					Trémie ascenseur, monte-charge		Autres (à préciser)	N° Observation	
		Murs et poteaux	Cloisons, gaines et coffres verticaux	Plafonds, gaines, poutres, charpentes, coffres verticaux	Faux-plafonds	Plan-chers	Conduits fluides	Clapets Volets CF	Portes CF	Vide-ordures	Flocages								
0	Local 1	/	N	/	/	N	/	/	/	/	/	/	/	/	/	/	/	/	
0	Local 2	/	/	/	/	/	/	/	/	/	/	/	/	/	/	/	/	/	
0	Local 3	/	N	/	/	N	/	/	/	/	/	/	/	/	/	/	/	/	
0	Local 4	/	N	/	/	N	/	/	/	/	/	/	/	/	/	/	/	/	
0	Local 5	/	N	/	/	N	/	/	/	/	/	/	/	/	/	/	/	/	
0	Local 6	/	N	/	/	N	/	/	/	/	/	/	/	/	/	/	/	/	
0	Local 7	/	N	/	/	N	/	/	/	/	/	/	/	/	/	/	/	/	
0	Local 8	/	N	/	/	N	/	/	/	/	/	/	/	/	/	/	/	/	
0	Local 9	/	/	/	/	/	/	/	/	/	/	/	/	/	/	/	/	/	
0	Local 10 et 12	/	/	/	/	/	/	/	/	/	/	/	/	/	/	/	/	/	
0	Local 11	/	/	/	/	/	/	/	/	/	/	/	/	/	/	/	/	/	
0	Local 13	/	/	/	/	/	/	/	/	/	/	/	/	/	/	/	/	/	

**Légende :**  
 Ax : Matériau ayant fait l'objet d'un prélèvement positif (amiante)  
 Nx : Matériau ayant fait l'objet d'un prélèvement négatif (sans amiante)  
 Cx : Matériau analysé antérieurement et avec amiante  
 Px : Matériau analysé antérieurement et sans amiante

**Exemple :** A1 – prélèvement n° 1 contenant de l'amiante après analyse.

V : Matériau contenant de l'amiante reconnu visuellement  
 R : Matériau susceptible de contenir de l'amiante non prélevé  
 / : Elément non existant  
 T : Elément existant ne contenant pas d'amiante

**RAPPORT DE REPERAGE DES PRODUITS ET MATERIAUX CONTENANT DE L'AMIANTE**  
Constat avant vente – Constitution dossier technique amiante

Rapport N° : 1314120  
Date : juin / juillet 2003

Page 128/129

**IMMEUBLE : LES PINS – JC 2**

Niveau	Localisation	Parois verticales intérieures et enduits				Planchers, plafonds et faux-plafonds				Conduits, canalisations et équipements					Trémie ascenseur, monte-charge		Autres (à préciser)	N° Observation
		Murs et poteaux	Cloisons, gaines et coffres verticaux	Plafonds, gaines, poutres, charpentes, coffres verticaux	Faux-plafonds	Plan-chers	Calorifuges	Conduits fluides	Clapets Volets CF	Portes CF	Vide-ordures	Flocages						
0	Local 14	/	/	/	/	/	/	/	/	/	/	/	/	/	/	/	/	
0	Local 15	/	/	/	/	/	/	/	/	/	/	/	/	/	/	/	/	
0	Local 16	/	N	/	N	/	/	/	/	/	/	/	/	/	/	/	/	
0	Local 17	/	/	/	/	/	/	/	/	/	/	/	/	/	/	/	/	
0	Local 18	/	/	/	/	/	/	/	/	/	/	/	/	/	/	/	/	
0	Local 19	/	/	/	/	/	/	/	/	/	/	/	/	/	/	/	/	
1	Local 1	/	N	/	N	/	/	/	/	/	/	/	/	/	/	/	/	
1	Local 2	/	N	/	N	/	/	/	/	/	/	/	/	/	/	/	/	
1	Local 3	/	/	/	/	/	/	/	/	/	/	/	/	/	/	/	/	
1	Local 4	/	N	/	N	/	/	/	/	/	/	/	/	/	/	/	/	
1	Local 5	/	/	/	/	/	/	/	/	/	/	/	/	/	/	/	/	
1	Local 6	/	/	/	/	/	/	/	/	/	/	/	/	/	/	/	/	

**Légende :**

- Ax : Matériau ayant fait l'objet d'un prélèvement positif (amiante)  
 Nx : Matériau ayant fait l'objet d'un prélèvement négatif (sans amiante)  
 Cx : Matériau analysé antérieurement et avec amiante  
 Px : Matériau analysé antérieurement et sans amiante  
 Y : Matériau contenant de l'amiante reconnu visuellement  
 R : Matériau susceptible de contenir de l'amiante non prélevé  
 / : Elément non existant  
 T : Elément existant ne contenant pas d'amiante

Exemple : A1 – prélèvement n° 1 contenant de l'amiante après analyse.

**IMMEUBLE : LES PINS – JC 2**

Niveau	Localisation	Parois verticales intérieures et enduits				Planchers, plafonds et faux-plafonds				Conduits, canalisations et équipements					Trémie ascenseur, monte-charge	Autres (à préciser)	N° Observation
		Murs et poteaux	Flocages	Enduits projetés	Panneaux de cloison	Flocages	Enduits projetés	Panneaux collés ou vissés	Panneaux	Faux-plafonds	Planchers	Calorifuges	Conduits fluides	Clapets Volets CF	Portes CF	Vide-ordures	
1	Local 7	/	/	/	/	/	/	/	/	/	/	/	/	/	/	/	/
1	Local 8	/	N	/	N	/	/	/	/	/	/	/	/	/	/	/	/
1	Local 10	/	N	/	N	/	/	/	/	/	/	/	/	/	/	/	/
1	Local 11	/	N	/	N	/	/	/	/	/	/	/	/	/	/	/	/
1	Local 9	/	/	/	/	/	/	/	/	/	/	/	/	/	/	/	/
1	Local 12	/	N	/	N	/	/	/	/	/	/	/	/	/	/	/	/
1	Local 13	/	/	/	/	/	/	/	/	/	/	/	/	/	/	/	/
1	Local 14	/	N	/	N	/	/	/	/	/	/	/	/	/	/	/	/
1	Local 15	/	/	/	/	/	/	/	/	/	/	/	/	/	/	/	/
1	Local 16	/	N	/	N	/	/	/	/	/	/	/	/	/	/	/	/
1	Local 17	/	/	/	/	/	/	/	/	/	/	/	/	/	/	/	/
1	Local 18	/	N	/	N	/	/	/	/	/	/	/	/	/	/	/	/

**Légende :**

Ax : Matériau ayant fait l'objet d'un prélèvement positif (amiante)  
Nx : Matériau ayant fait l'objet d'un prélèvement négatif (sans amiante)  
Cx : Matériau analysé antérieurement et avec amiante  
Px : Matériau analysé antérieurement et sans amiante

Exemple : A1 – prélèvement n° 1 contenant de l'amiante après analyse.

V : Matériau contenant de l'amiante reconnu visuellement  
R : Matériau susceptible de contenir de l'amiante non prélevé  
/ : Elément non existant  
T : Elément existant ne contenant pas d'amiante

IMMEUBLE : LES PINS – JC 2

Niveau	Localisation	Parois verticales intérieures et enduits				Planchers, plafonds et faux-plafonds					Conduits, canalisations et équipements					Trémie ascenseur, monte-charge	Autres (à préciser)	N° Observation
		Murs et poteaux	Cloisons, gaines et coffres verticaux	Plafonds, gaines, poutres, charpentes, coffres verticaux	Faux-plafonds	Plan-chers	Conduits fluides	Clapets Volets CF	Portes CF	Vide-ordures								
1	Local 19	/	/	/	/	/	/	/	/	/	/	/	/	/	/	/	/	
	Local 20	/	N	/	/	N	/	/	/	/	/	/	/	/	/	/	/	
	Local 21	/	/	/	/	/	/	/	/	/	/	/	/	/	/	/	/	
	Local 22	/	N	/	/	N	/	/	/	/	/	/	/	/	/	/	/	
	Local 23	/	/	/	/	/	/	/	/	/	/	/	/	/	/	/	/	
	Local 24	/	N	/	/	N	/	/	/	/	/	/	/	/	/	/	/	
	Local 25	/	N	/	/	N	/	/	/	/	/	/	/	/	/	/	/	
	Local 26 circulation	/	/	/	/	/	/	/	/	/	/	/	/	/	/	/	/	
		/	/	/	/	/	/	/	/	/	/	/	/	/	/	/	/	
		/	/	/	/	/	/	/	/	/	/	/	/	/	/	/	/	
	/	/	/	/	/	/	/	/	/	/	/	/	/	/	/	/		
	/	/	/	/	/	/	/	/	/	/	/	/	/	/	/	/		
	/	/	/	/	/	/	/	/	/	/	/	/	/	/	/	/		
	/	/	/	/	/	/	/	/	/	/	/	/	/	/	/	/		
	/	/	/	/	/	/	/	/	/	/	/	/	/	/	/	/		
	/	/	/	/	/	/	/	/	/	/	/	/	/	/	/	/		
	/	/	/	/	/	/	/	/	/	/	/	/	/	/	/	/		
	/	/	/	/	/	/	/	/	/	/	/	/	/	/	/	/		
	/	/	/	/	/	/	/	/	/	/	/	/	/	/	/	/		
	/	/	/	/	/	/	/	/	/	/	/	/	/	/	/	/		
	/	/	/	/	/	/	/	/	/	/	/	/	/	/	/	/		
	/	/	/	/	/	/	/	/	/	/	/	/	/	/	/	/		
	/	/	/	/	/	/	/	/	/	/	/	/	/	/	/	/		
	/	/	/	/	/	/	/	/	/	/	/	/	/	/	/	/		
	/	/	/	/	/	/	/	/	/	/	/	/	/	/	/	/		
	/	/	/	/	/	/	/	/	/	/	/	/	/	/	/	/		
	/	/	/	/	/	/	/	/	/	/	/	/	/	/	/	/		
	/	/	/	/	/	/	/	/	/	/	/	/	/	/	/	/		
	/	/	/	/	/	/	/	/	/	/	/	/	/	/	/	/		
	/	/	/	/	/	/	/	/	/	/	/	/	/	/	/	/		
	/	/	/	/	/	/	/	/	/	/	/	/	/	/	/	/		
	/	/	/	/	/	/	/	/	/	/	/	/	/	/	/	/		
	/	/	/	/	/	/	/	/	/	/	/	/	/	/	/	/		
	/	/	/	/	/	/	/	/	/	/	/	/	/	/	/	/		
	/	/	/	/	/	/	/	/	/	/	/	/	/	/	/	/		
	/	/	/	/	/	/	/	/	/	/	/	/	/	/	/	/		
	/	/	/	/	/	/	/	/	/	/	/	/	/	/	/	/		
	/	/	/	/	/	/	/	/	/	/	/	/	/	/	/	/		
	/	/	/	/	/	/	/	/	/	/	/	/	/	/	/	/		
	/	/	/	/	/	/	/	/	/	/	/	/	/	/	/	/		
	/	/	/	/	/	/	/	/	/	/	/	/	/	/	/	/		
	/	/	/	/	/	/	/	/	/	/	/	/	/	/	/	/		
	/	/	/	/	/	/	/	/	/	/	/	/	/	/	/	/		
	/	/	/	/	/	/	/	/	/	/	/	/	/	/	/	/		
	/	/	/	/	/	/	/	/	/	/	/	/	/	/	/	/		
	/	/	/	/	/	/	/	/	/	/	/	/	/	/	/	/		
	/	/	/	/	/	/	/	/	/	/	/	/	/	/	/	/		
	/	/	/	/	/	/	/	/	/	/	/	/	/	/	/	/		
	/	/	/	/	/	/	/	/	/	/	/	/	/	/	/	/		
	/	/	/	/	/	/	/	/	/	/	/	/	/	/	/	/		
	/	/	/	/	/	/	/	/	/	/	/	/	/	/	/	/		
	/	/	/	/	/	/	/	/	/	/	/	/	/	/	/	/		
	/	/	/	/	/	/	/	/	/	/	/	/	/	/	/	/		
	/	/	/	/	/	/	/	/	/	/	/	/	/	/	/	/		
	/	/	/	/	/	/	/	/	/	/	/	/	/	/	/	/		
	/	/	/	/	/	/	/	/	/	/	/	/	/	/	/	/		
	/	/	/	/	/	/	/	/	/	/	/	/	/	/	/	/		
	/	/	/	/	/	/	/	/	/	/	/	/	/	/	/	/		
	/	/	/	/	/	/	/	/	/	/	/	/	/	/	/	/		
	/	/	/	/	/	/	/	/	/	/	/	/	/	/	/	/		
	/	/	/	/	/	/	/	/	/	/	/	/	/	/	/	/		
	/	/	/	/	/	/	/	/	/	/	/	/	/	/	/	/		
	/	/	/	/	/	/	/	/	/	/	/	/	/	/	/	/		
	/	/	/	/	/	/	/	/	/	/	/	/	/	/	/	/		
	/	/	/	/	/	/	/	/	/	/	/	/	/	/	/			

**Légende :**  
 Ax : Matériau ayant fait l'objet d'un prélèvement positif (amiante)  
 Nx : Matériau ayant fait l'objet d'un prélèvement négatif (sans amiante)  
 Cx : Matériau analysé antérieurement et avec amiante  
 Px : Matériau analysé antérieurement et sans amiante

V : Matériau contenant de l'amiante reconnu visuellement  
 R : Matériau susceptible de contenir de l'amiante non prélevé  
 / : Elément non existant  
 T : Elément existant ne contenant pas d'amiante

Exemple : A1 -- prélèvement n° 1 contenant de l'amiante après analyse.